

PENGUMUMAN

Bagi seluruh mahasiswa FIO yang pernah mengikuti Kegiatan Non Lomba, Prestasi Kegiatan ataupun Penyelenggara Kompetisi/Non Kompetisi harap mengisi SIMPELMAWA pada :

bit.ly/SimpelmawaFIO

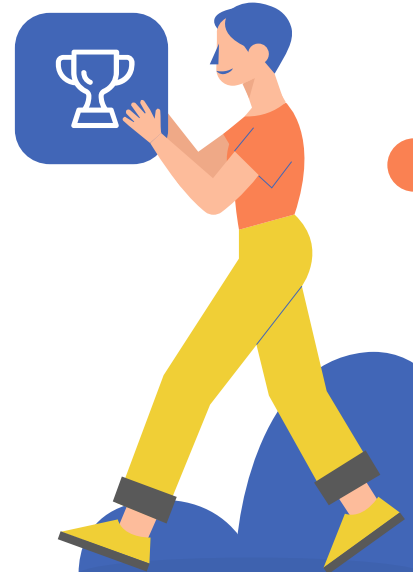

fio.unesa.ac.id



[fiounesa](https://www.instagram.com/fiounesa)

Panduan Kategori SIMPELMAWA



fio.unesa.ac.id



fiounesa

Kategori Kegiatan SIMPELMAWA

dibagi menjadi 3, yaitu :

**Kegiatan Non
Lomba**

**Penyelenggara
Kompetisi / Non
Kompetisi**



**Prestasi
Kegiatan**

Kegiatan Non Lomba

Rekognisi	Mahasiswa Wirausaha	Pertukaran Mahasiswa
<p>Mahasiswa yang mengikuti kegiatan berkaitan dengan :</p> <ul style="list-style-type: none">• Pendaftaran Paten• Hak Cipta / Buku• Juri / Pelatih• Pemakalah / Speaker Conference / Seminar• Peserta Pameran	<p>Mahasiswa yang memiliki usaha atau pernah mengikuti kegiatan yang berkaitan dengan wirausaha</p>	<p>Mahasiswa yang pernah mengikuti pertukaran mahasiswa</p>
<p>File yang dibutuhkan :</p> <ul style="list-style-type: none">• URL penyelenggara• Dokumentasi• Surat tugas / undangan <p>Bentuk PDF maks 5 mb</p>	<p>File yang dibutuhkan :</p> <ul style="list-style-type: none">• Laporan kegiatan (Laporan dengan foto kegiatan serta mencantumkan seluruh mahasiswa yang bergabung) <p>Bentuk PDF maks 5 mb</p>	

Prestasi Kegiatan

Mandiri	Belmawa
Mahasiswa yang mengikuti dan/atau mendapatkan penghargaan pada kompetisi yang diadakan selain Belmawa	Mahasiswa yang mengikuti dan/atau mendapatkan penghargaan pada kompetisi yang diadakan oleh Belmawa
<p>File yang dibutuhkan :</p> <ul style="list-style-type: none">• Surat tugas dosen pembimbing• URL penyelenggara• Foto sertifikat / medali• Foto saat upacara / pengumuman pemenang• Surat undangan / tugas• Karya / foto dokumentasi <p>Bentuk PDF maks 5 mb</p>	

Penyelenggara Kompetisi / Non Kompetisi

Kompetisi	Non Kompetisi
Mahasiswa yang menjadi penyelenggara dalam kegiatan kompetisi	Mahasiswa yang menjadi penyelenggara dalam kegiatan : <ul style="list-style-type: none">• Pelatihan kepemimpinan mahasiswa• Pendidikan bela negara• Pendidikan norma, pembinaan karakter, dan soft skills Pendidikan / gerakan anti korupsi• Pendidikan / gerakan anti penyalahgunaan NAPZA• Pendidikan / gerakan anti radikalisme• Kampanye pencegahan kekerasan seksual dan bullying• Kampanye kampus sehat dan/atau green campus
File yang dibutuhkan : <ul style="list-style-type: none">• URL penyelenggara• Laporan (Mulai dari sampul sampai lampiran dg mencantumkan seluruh nama mahasiswa yang tergabung dan wajib ada halaman pengesahan) Bentuk PDF maks 5 mb	

Sudah mengerti pembagian kategori dalam SIMPELMAWA?

**Langsung isi data kegiatan dan prestasimu pada :
bit.ly/SimpelmawaFIO**

Karena seluruh kegiatan dan prestasi yang kamu miliki sangat mendukung pemeringkatan UNESA. Semangat !

